	SATIN ALINAN TAŞINIRLARIN GİRİŞİ İŞLEMLERİ İŞ AKIŞ SÜRECİ	Doküman No	**İA.229**
		İlk Yayın Tarihi	**07.11.2022**
		Revizyon Tarihi	**-**
		Revizyon No	**0**
		Sayfa	**1/1**

İş Akışı Adımları	**Sorumlu**	**İlgili Dokümanlar**
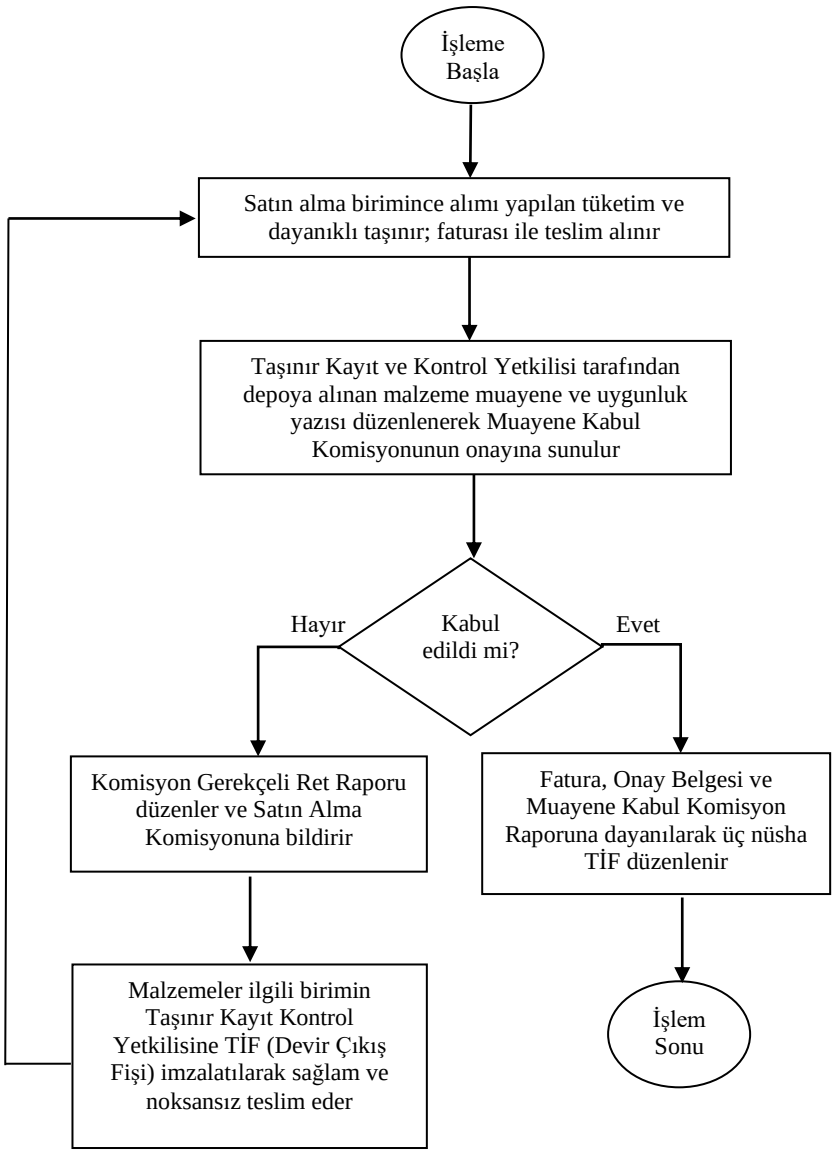	Taşınır Kayıt Yetkilisi	5018 Sayılı Kanun 4734 Sayılı Kanun 4735 Sayılı Kanun

Hazırlayan	Sistem Onayı	Yürürlük Onayı
Bölüm Kalite Sorumlusu	Kalite Koordinatörü	Üst Yönetici